

# NA PRAWO MOST, NA LEWO MOST!

MUZYKA: ALFRED GRADSTEIN  
SŁOWA: HELENA KOŁACZKOWSKA

# NA PRAWO MOST, NA LEWO MOST!

Walczyk nadwiślański

Na śpiew z towarzyszeniem fortepianu

Muzyka: Alfred Gradstein

Słowa: Helena Kołaczkowska

*Tempo walczyka.*

Śpiew.

Fortepian

*mf*

*zwalniając*

*Tempo*

4. Kie-dy ra - no

1. ja de o - siem - nast - ka, cho - ciaz ciaz - no,  
2. z Pra - gi wra - cam pie - szo, mi - jam do - mów  
3. kie - dy dzień się chy - li, wi - dzę z mos - tu

1. cho - ciał tŁok,  
2. no - wych rzad,  
3. Œwia - teŒ blask,

pa - trze na ko - cha - ne mo je  
i nad brzegiem Œta - iŒ, by nie  
gdy w da - le - kich ok - nach wjed - nej

1. mias - to, kto - re mnie za - dzi - wia co krok:  
2. Œpie - szac na - sto - li - cę po - pa - trzeć Œtad:  
3. chwi - li noc za - pa - la ty - ŒiŒ - ce gwiazd.

1. Bo tu Mar - Œat - kow - ska i Tra - sa W - Z, Kra -  
2. Bo tam Sta - ve Mias - to pod - no - si Œię juŒ, rŒ -  
3. I pa - trzeŒ na wo - dę, la - tar - nie w niej drŒa, i

*zwołnić* .....

**REFREN:**

**Tempo**

1. kow - skie Przed - miś - cie, i tu - nel i wnet...  
2. zo - wy Ma - rien - szadt u - śmie - cha się tuż... 1.2.3. Na pra - wo  
3. śpie - wam dziew - czy - nie mej pio - sen - kę tę:

*zwołnić* .....

**Tempo**

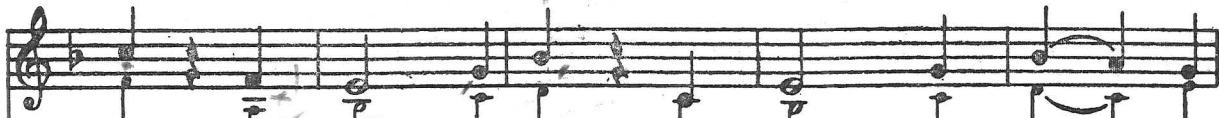
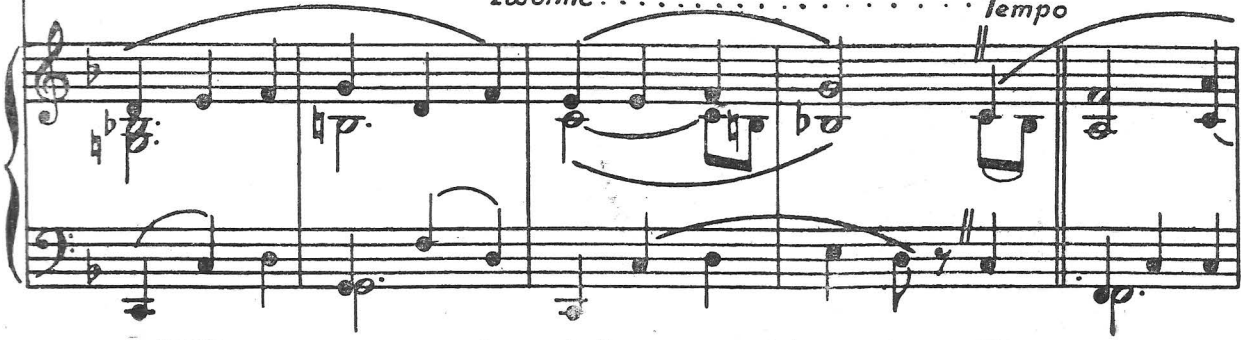

1. 2. 3. most, na le - wo most, a do tam Wis - - ta

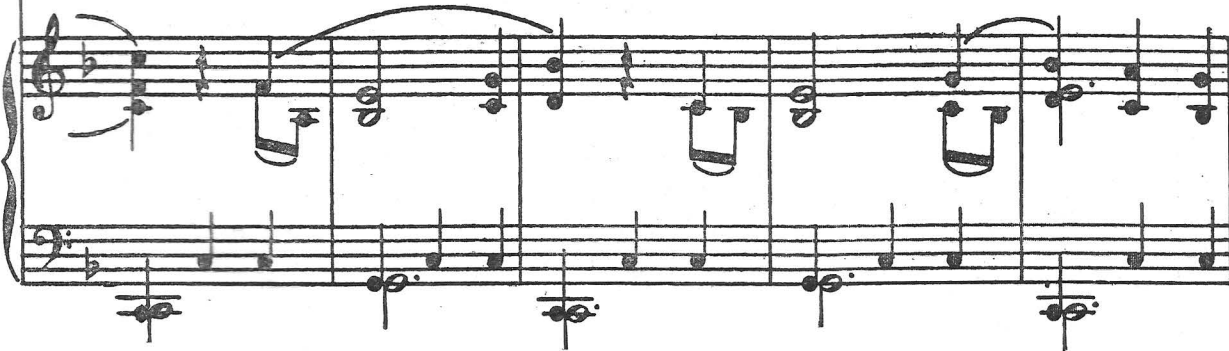

1. 2. 3. pły - nie, tu roś - nie dom, tam roś nie

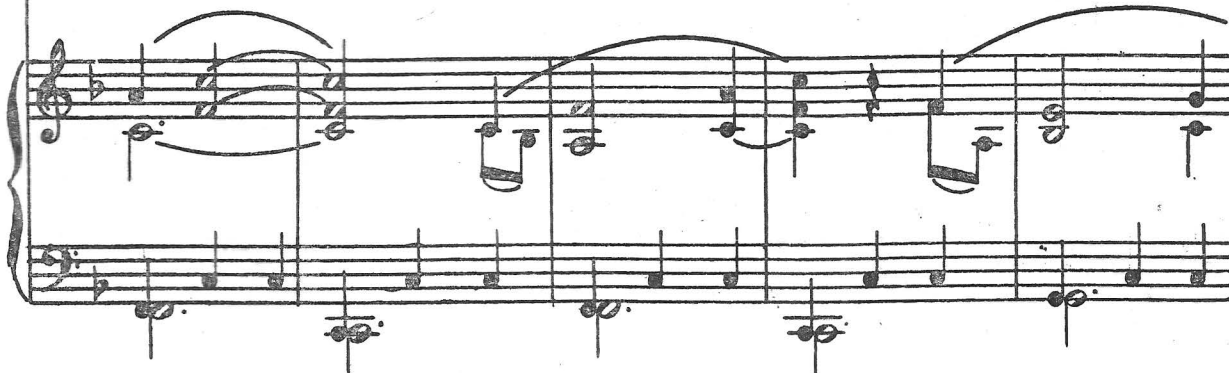

1. 2. 3. dom, z go - dzi - ny na go - dzi - nę. 1. Au - to - 2. A po 3. Au - to -

1. bu - sy czer - wie - nią mi - ga - ją, za - gła - da - ją do  
2. Wiś - le ka - ja - ki pły - wa - ją, ro - bof - ni - cy po  
3. bu - sy świat - ła - mi mi - ga - ją, za - gła - da - ją do

*zwolnić* *Tempo* *zwal-*

1. o - kien tram - wa - jom. 1. 2. 3. Wciąż więk - szy gwar, wciąż  
2. pra - cy śpie - wa - ją.  
3. o - kien tram - wa - jom.

*Tempo* *zwal-*

*zwolnić* *piu f*

niając

Tempo

1. 2. 3. wię - cej nas w War - sza - wie, naj - mil - - szym z miast.

-niając

Tempo

1. 2.

Na zakończenie melodii  
gwizdana, lub nucona - bez słów.

2. Gdy po pra - cy  
3. A w nie - dzie - lę,

1. 2.

3.

(śpiewane z tekstem)

tam do łem Wis - ła

*(gwizdane lub nucone bez słów.)*

pty - nie.

*(śpiewane z tekstem)*

i za za - krę - tem gi - nie.

The second system continues the musical score. The vocal line now includes the lyrics 'i za za - krę - tem gi - nie.' The piano accompaniment continues to provide harmonic support for the vocal line.

A po Wis - le ka - ja - ki pty - wa ją,

The third system of the musical score features the vocal line with the lyrics 'A po Wis - le ka - ja - ki pty - wa ją,'. The piano accompaniment continues to provide harmonic support for the vocal line.

*zwolnić*

ro - bot - ni - cy po pra - cy śpie - wa - ją...

*zwolnić.....*

..... *Tempo*

*zwalniająco*

(gwizdane, lub nucone) Wciąż wię cej zwalniająco

..... *Tempo*

*zwalniająco*

*piuś*

nas w War - sza - wie, naj - mil - szym z miast

Kiedy rano jadę osiemnastką  
choć ciasno, chociaż tłok,  
patrzę na kochane moje miasto,  
które mnie zadziwia co krok:  
Bo tu Marszałkowska i Trasa W—Z,  
Krakowskie Przedmieście i tunel i wnet...

Refren: Na prawo most,  
na lewo most,  
a dołem Wisła płynie,  
tu rośnie dom,  
tam rośnie dom,  
z godziny na godzinę.  
Autobusy czerwienią migają,  
zaglądają do okien tramwajom.  
Wciąż większy gwar,  
wciąż więcej nas  
w Warszawie, najmilejszym z miast.

Gdy po pracy z Pragi wracam pieszo,  
mijam domów nowych rząd  
i nad brzegiem staję, by nie śpiesząc  
na stolicę popatrzeć stąd:  
Bo tam Stare Miasto podnosi się już,  
różowy Mariensztadt uśmiecha się tuż...

Refren: Na prawo most,  
na lewo most,  
a dołem Wisła płynie,  
tu rośnie dom,  
tam rośnie dom,  
z godziny na godzinę.  
A po Wiśle kajaki pływają,  
robotnicy po pracy śpiewają.  
Wciąż większy gwar,  
wciąż więcej nas  
w Warszawie, najmilejszym z miast.

A w niedzielę, kiedy dzień się chyli  
widzę z mostu światła blask,  
gdy w dalekich oknach w jednej chwili  
noc zapala tysiące gwiazd.  
I patrzę na wodę, latarnie w niej drżą,  
I śpiewam dziewczynie mej piosenkę tę.

Refren: Na prawo most,  
na lewo most,  
a dołem Wisła płynie,  
tu rośnie dom,  
tam rośnie dom,  
z godziny na godzinę.  
Autobusy światłami migają,  
zaglądają do okien tramwajom.  
Wciąż większy gwar,  
wciąż więcej nas  
w Warszawie, najmilejszym z miast.

Na zakończenie:

— — — — } (melodia gwizdana  
— — — — } lub nucona bez słów)

tam dołem Wisła płynie  
— — — — } (gwizdana lub nucona)

i za zakrętem ginie.  
A po Wiśle kajaki pływają,  
robotnicy po pracy śpiewają...  
— — — — (gwizdane lub nucone)

wciąż więcej nas  
w Warszawie, najmilejszym z miast.

Nakład 50.000 egz. Sierpień 1950  
pap. druk. sat. kl. V 61×86/70  
Drukarnia ZMP, Warszawa  
Nr zam. 3913. B. 1-108626