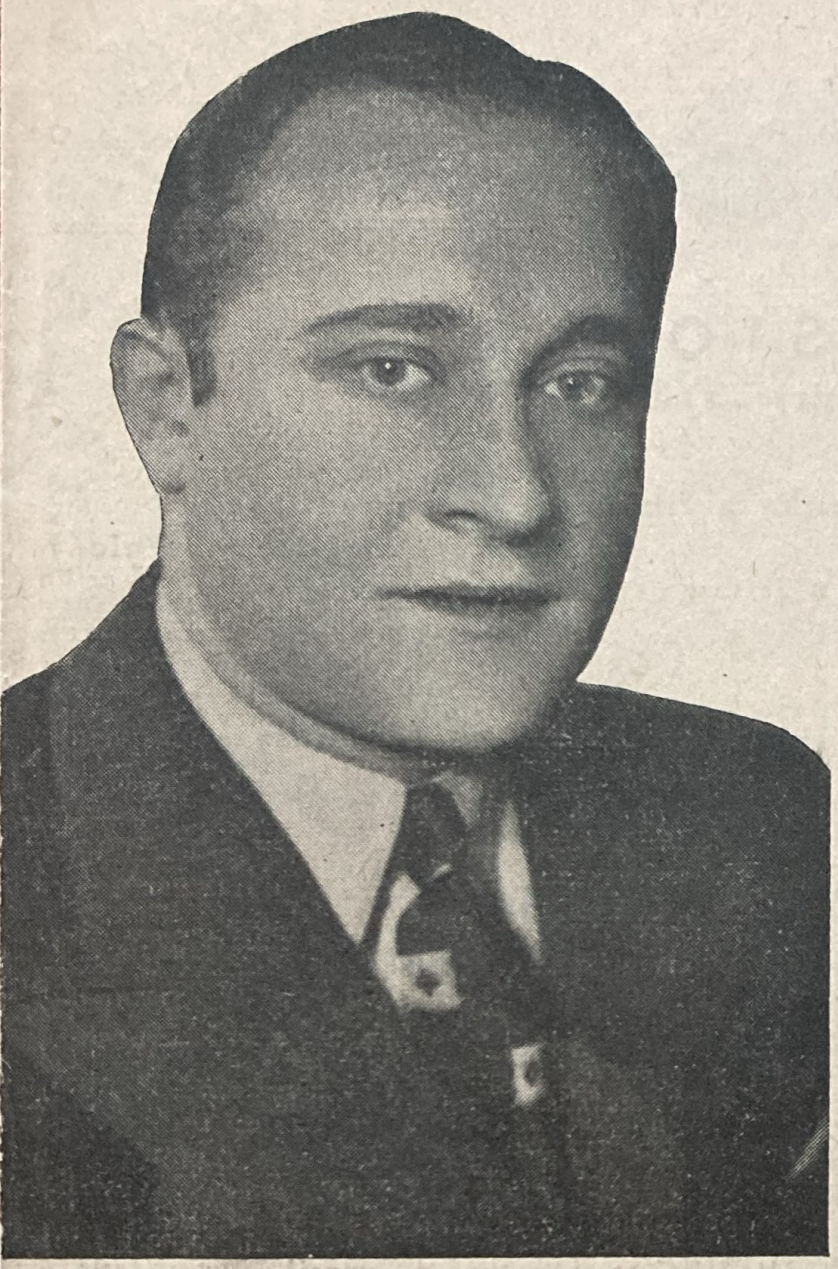

Dodatek
Nr. 7

Październik
1938

Adam Aston
Najpopularniejszy odtwórca melodii tanecznych

wyłącznie na płytach

Syrena

2009 d 539/328

ASTON

z akomp. orkiestry „SYRENA-REKORD"

2123 **Habanera** Tango-piosenka z filmu „La Habanera" (Lothar Brühné—Stępień)
Jedna, jedyna Tango z filmu „Kobiety na sprzedaż" (Wars—Schlechter)

2124 **List** (Pamiątka) Tango (E. Courts—Sewer)
Latarnia Tango (Krupiński—Żegota)

MIECZYSŁAW FOGG

z tow. orkiestry „SYRENA-REKORD" pod dyr. I. WESBY'EGO

2108 **Przyjdź kochanie na spotkanie** Foxtrot z rewii „Dla ciebie Warszawo" (K. Oberfeld—A. Włast)
La Conga Nowy taniec z rewii „Dla ciebie Warszawo" (K. Oberfeld—A. Włast)

2110 **Młodość się musi wyszumieć** Tango z rewii „Dla ciebie Warszawo" (W. Krupiński—A. Włast)
Nie zapomnij o mnie Walc hawajski (M. Wróblewski—A. Włast)

2109 **Przyjdź kochanie na spotkanie** Foxtrot z rewii „Dla ciebie Antoinette Warszawo" (K. Oberfeld—Włast)
Zdrada Tango z rewii „Dla ciebie Warszawo" (Z. Karasiński—Włast)

2118 **Znam mały bar** Tango (muz. i sł. K. Flor)
Zapomnisz Tango (muz. i sł. Drabik)

2119 **Czekałem tyle dni** Tango z filmu „Druga młodość" (H. Wars—Jerry)
Przyjdę do ciebie Tango (muz. i sł. Drabik)

MIECZYSŁAW FOGG

z akomp. orkiestry „SYRENA-REKORD"

2120 **Nie moja wina, nie twoja** Tango (S. Kataszek—Z. Krukowski)
Tango kubańskie (J. Lewicki—L. Jabłoński, K. Flor)

2121 **Było nas na świecie troje** Tango (L. Boruński—Jurandot)
Weselny dzwon Tango (W. Górzyński—Kresowski, Leszek)

2133 **Czekałem tyle dni** Tango z filmu „Druga młodość" (H. Wars—Jerry)
Nie moja wina, nie twoja... Tango (S. Kataszek— Z. Krukowski)

2071 **Tango Notturno** Tango z filmu „Notturno" (Borgmann—Lipski, Szlengel)
Skończona pieśń Tango (M. Ferszko—Friedwald)

Melodie przebojowe z filmu „Paweł i Gaweł"

2105 **Dlaczego nie chcesz spać** Slow-fox (H. Wars—Starski)
Moja królewna Tango (H. Wars—Starski)

STEFAN WITAS

z tow. orkiestry „SYRENA-REKORD" pod dyr. I. WESBY'EGO

2111 **Wróć do mnie moja mała** Tango-piosenka z filmu „Vivere" (Bixio—W. Szlengel)
Pójdę za tobą wszędzie Tango (J. Nowita—W. Szlengel)

2094 **Habanera** Tango-piosenka z filmu „La Habanera" (Lothar Brühne—Stępień)
Tango Notturno Tango z filmu „Notturno" (Borgmann—Lipski, Szlengel)

TADEUSZ FALISZEWSKI
z akomp. orkiestry „SYRENA-REKORD"

2122 **Nasze kawalerskie** Walc (Białostocki—Drabik)
Batiarski walc (J. Lewicki—Izabella)

WIERA GRAN
przy fortepianie ST. FERSZKO

9879 **List** (Pamiątka) Tango (E. Courts—Sewer)
Tak mi ciebie brak Piosenka (St. Ferszko—Sewer)

PAWEŁ PROKOPIENI, bas-baryton
z tow. orkiestry

2128 **Moja peleryna** Pieśń (muz. i sł. Szillera)
Umarł Maciek, umarł Piosenka ludowa

2129 **Stary kapral** Pieśń (St. Moniuszko—Syrokomla)
Pierwsza Brygada

2130 **Pieśń wojenna** (St. Moniuszko—J. Kościelski)
Kozak Pieśń (St. Moniuszko)

IZA ROLA
przy fortep. prof. W. FRIEMANN

2126 **Serenada** (Jan Gall—M. Raczyńska)
Grajek Pieśń (St. Moniuszko—Kolanowski)

2127 **Noc majowa** Pieśń (W. Friemann—K. Tetmajer)
Złuda Pieśń (W. Friemann—J. S. Wierzbicki)

ORKIESTRA TANECZNA „SYRENA-REKORD"

(bez refrenu)

Violetta Tango-serenada (Klose—Lukesch)
2098 **Spacer w niedzielę** Nowy taniec
Lambeth Walk (Noel Gay, Douglas Furber)

Ośla serenada Foxtrot z filmu „Motyl hiszpański"
2125 The Donkey Serenade (Friml—Stothart)
Tango Bolero (Juan Llossas)

ORKIESTRA TANECZNA

z refrenem niemieckim

Hör' mein Lied, Violetta Tango (Klose—Lukesch)
8971 Violetta
Rhythmus der Freude Foxtrot (Feltz—Kennedy—Carr)

ORKIESTRA LUDOWA „SYRENA-REKORD"

2113 **Polskie kłosy** Cz. I i II. Wiązanka piosenek ludowych (opr. T. Kozłowski)

2115 **Polne różyczki** Walc (T. Kozłowski)
Wspomnienia z Nadrzecza Walc (A. Rowiński)

2116 **Wesoła warszawianka** Polka (T. Kozłowski)
Lusia Polka (A. Rowiński)

2117 **Kujawiak—kujawiaczek**
Gęsi za wodą Kujawiak

z przyśpiewkami

2112 **W zielonym gaiku** Krakowiak (muz. i sł. T. Kozłowski)
Hopa, hopa, nie chcę chłopa Kujawiak (muz. i sł. T. Kozłowski)

2114 **Wrócił Stach z wojenki** Krakowiak (muz. i sł. T. Kozłowski)
Kura gdacze—baba płacze Oberek (muz. i sł. T. Kozłowski)

IV Syr. 31

SYRENA ELECTRO

CHÓR ORLANDA

9735 **Pieśń o Prezydencie Rzeczypospolitej** (kpt. A. Kowalski)
Pieśń o Marszałku Śmigłym-Rydzu (kpt. A. Kowalski)

2131 **Nie ma to jak polscy marynarze** Marsz (J. Orland—Zb. Krukowski)
Marynarz i wieloryb Bajka (J. Orland—Zb. Krukowski)

2132 **Wojenko, wojenko** Piosenka legionowa (ukł. J. Orlanda)
Rozkwitały pęki białych róż Piosenka legionowa (ukł. J. Orlanda)

ORKIESTRA DĘTA

8904 **Polacy nad Olzą** Sztajerek (J. Skibiński)
Wioślareczka Mazurka (J. Skibiński)

WIELKA ORKIESTRA FILHARMONII WARSZAWSKIEJ

8578 **Hymn Polski**
Pierwsza Brygada

Do nabycia w firmie:

Druk. „ALFA" Leszno 14.